

KREKÆRVANGEN MALLING

32 NYBYGGEDE BOLIGER

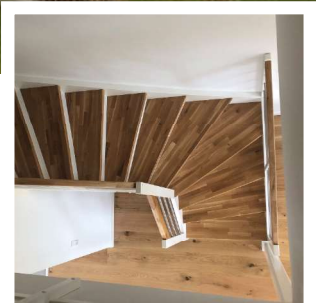
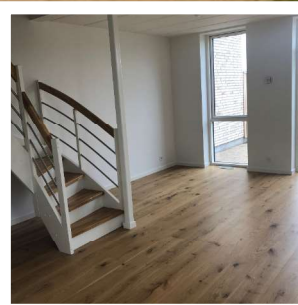
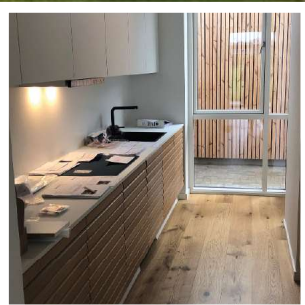

Projektet omfatter 32 boliger opført i 2 etager med lodrette lejlighedsskel. Boligerne udføres som rækkehuse med 3-6 boliger i hver klynge med egen indkørsel med carport og redskabsskur med privat terrasse. Facader opført i rustikke mursten med indbyggede lette facader.

Boligerne udføres og afleveres i 3 etaper, hvoraf de 2 er afsluttet og den sidste afleveres i august 2020.

De allerede udførte og afleverede boliger er beboet under den videre byggeproces, hvilket forudsætter fokus på alle involverede interessenter og øget fleksibilitet i den løbende udførelse af det resterende byggeri.

ENTREPRISE: TOTALENTPREISE

OMFANG: 3.670 M² NYBYG INKL. BYGGEMODNING

IBRUGTAGNING: 1. ETAPE NOVEMBER 2019
2. ETAPE MAJ 2020
3. ETAPE AUGUST 2020

BYGGESUM: DKK 39 MILL

BYGHERRE: TT DEVELOPMENT

KONTAKTPERSON:

JACOB OMMEN
TLF: 22122019
MAIL: jom@ommen.as

ARKITEKT:

BENDIX ARITEKTER

INGENIØRER:

DRIAS RÅDGIVENDE INGENIØRER