

# Trappe Metro – Ny Bispebjerg Psykiatri

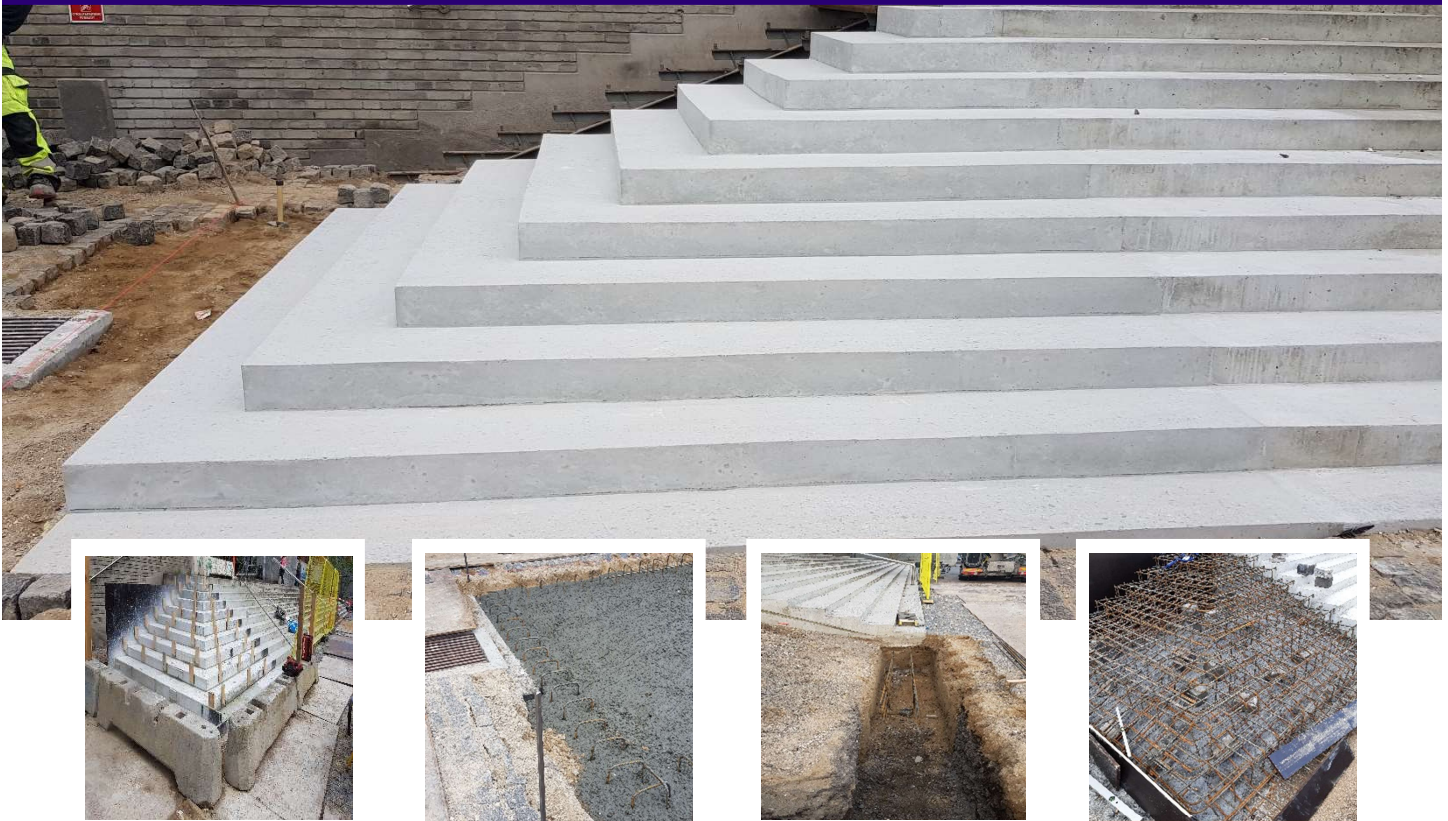

Ommen & Møller A/S har været i gang med at lave en nye trappe i hvid beton ved Solbjergvej på Frederiksberg ved den nye metrostation.

Trappen er en fortsættelse af den allerede eksisterende trappe og danner dermed en hjørnetrappe ned mod den nye metrostation. Opgaven gik ud på at lave en in situ støbt trappe i hvid beton.

Projektet omfatter:

- **Betonarbejde**, herunder in-situ støbning i hvid beton
- **Armeringsarbejde**

ENTREPRISE: UNDERENTREPRENØR

OMFANG: AFSLUTNING PÅ TRAPPE

BYGGEPERIODE: 2019

BYGGESUM: DKK 0.12 MILL

BYGHERRE: SCHELLER, HOUGAARD & PETERSEN A/S