

BURGER KING, HADERSLEV

NYBYGGET RESTAURANT I 2 PLAN

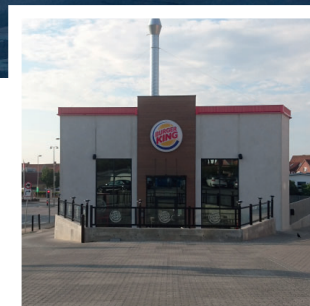
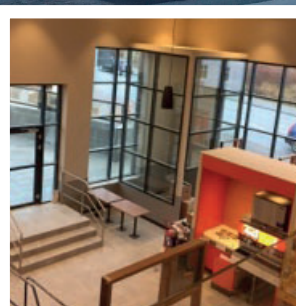
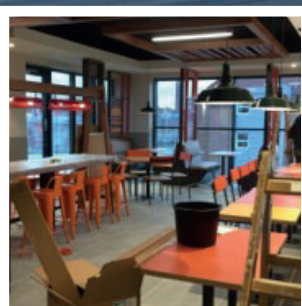
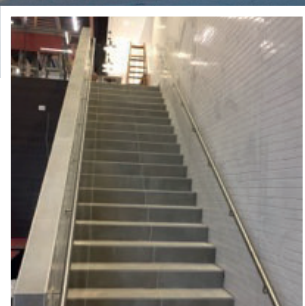

Projektet omfatter opførelsen af en ny Burger King restaurant med tilhørende Drive-In. Restauranten er opført i 2 plan på en kompakt grund. Bruttoarealet er 402 m² og 45 m² varegård. Bygningen består af lobbyområde, køkkenfaciliteter, lagerområde, køle-/fryserum, toiletter, personalefaciliteter, samt teknikrum og 25 m² terrasse på 1. sal. Hertil kommer 18 m² teknikrum og og 20 m² affaldsrum.

Restauranten er opført i betonelementer delvist beklædt med Ivarplank og med monterede glaspartier i begge plan.

Indvendigt består lobbyområdet af blandede fliser og malede områder på væggen, klinker på gulv og et legerum.

I køkkenet er der lagt skridsikkert Epoxygulv, nedhængt hygiejneloft og rengøringsvenlige fliser på væggene.

ENTREPRISE:

TOTALENTREPRISE

KONTAKTPERSON:

JACOB OMMEN
TLF: 22122019
MAIL: jom@ommen.as

OMFANG:

RESTAURANT – 402 M²
VAREGÅRD – 45 M²

ARKITEKT:

PALLE RADIK TEGNESTUE

IBRUGTAGNING:

SEPTEMBER 2017

INDRETNING:

IDEO CONCEPT

BYGHERRE:

SVENSK BUTIKSUTVECKLING

INGENIØR:

PER RETHMEIER RÅDG. ING.